4A創意獎

報名資料 FTP 操作說明

報名資料上傳FTP操作說明

請先安裝FTP軟體：FileZilla

下載連結：

https://filezilla-project.org/download.php?type=client

FileZilla - Download FileZilla Client for Windows (64bit) - Mozilla Firefox

FileZilla - Download File...

https://filezilla-project.org/download.php?type=cli

momo 最常瀏覽 新手上路

FileZilla

The free FTP solution

- Home

FileZilla
- Features
- Screenshots
- Download
- Documentation

FileZilla Server
- Download

Community
- Forum
- Project page
- Wiki

General
- FAQ
- Contact
- License
- Privacy Policy

Download FileZilla Client for Windows (64bit)

The latest stable version of FileZilla Client is 3.18.0

Please select the file appropriate for your platform below.

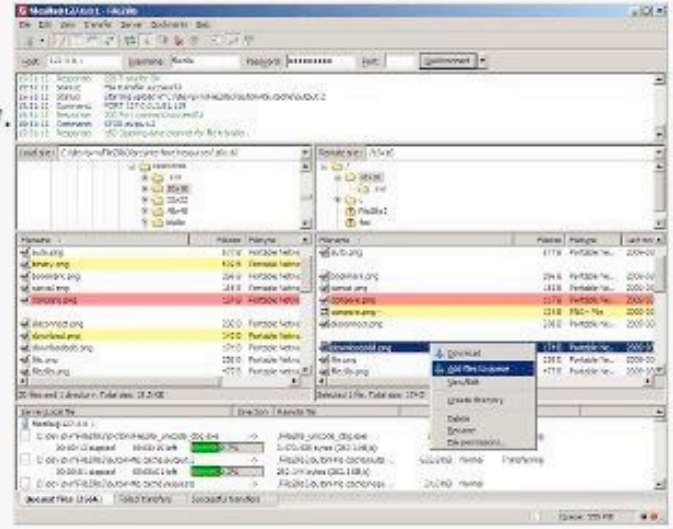

Windows (64bit)

Download FileZilla Client

This installer may include bundled offers. Check below for more options.

請點擊下載

The 64bit versions of Windows Vista, 7, 8, 8.1 and 10 are supported.

More download options

Other platforms:

報名資料上傳FTP操作說明

- 安裝完成桌面圖示

報名資料上傳FTP操作說明-
事前準備 範例說明

1.先以獎項名稱建立資料夾

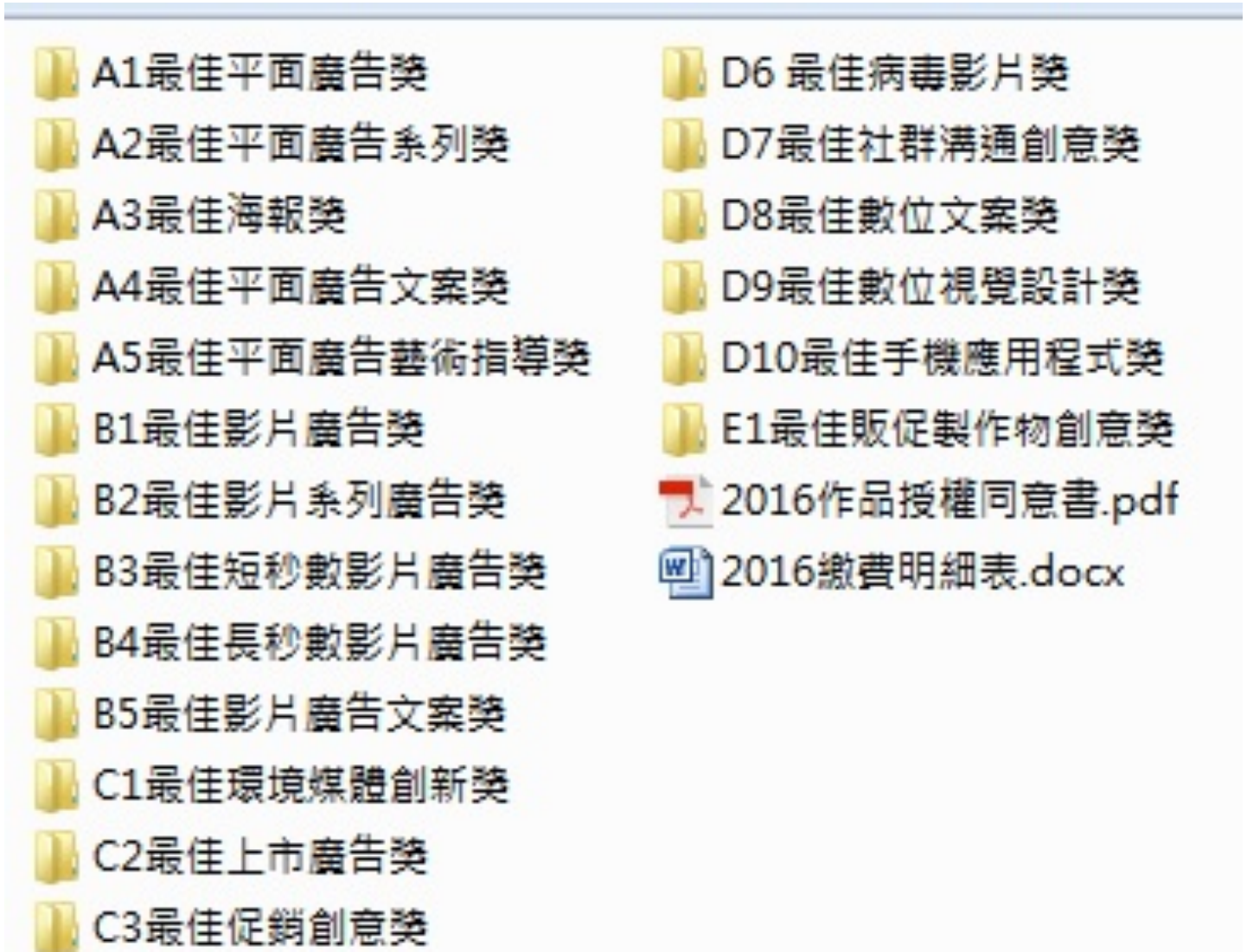

報名資料上傳FTP操作說明-
事前準備 範例說明

2.再以作品名稱建立報名資料夾

報名資料上傳FTP操作說明-
事前準備 範例說明

3.報名資料夾底下分「作品」及「報名表」兩個資料夾

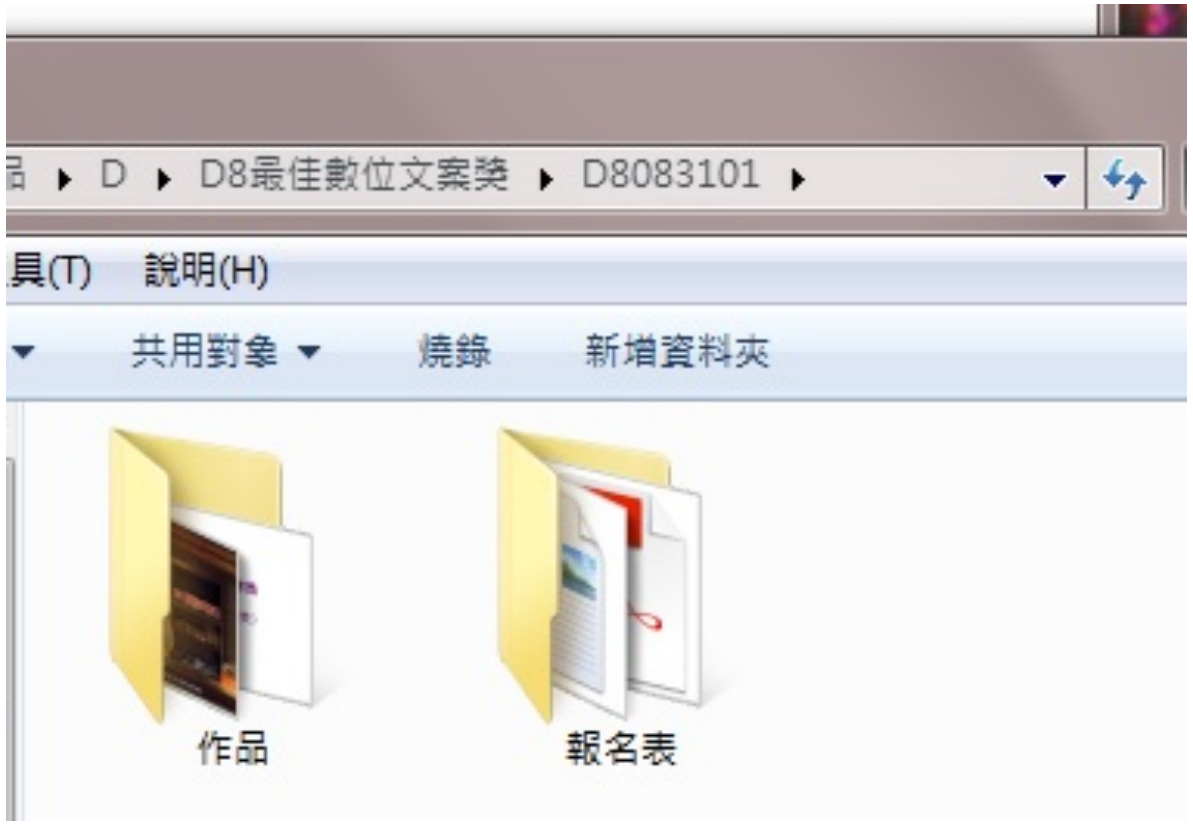

報名資料上傳FTP操作說明-
事前準備 範例說明

「報名表」資料夾

內含:

1. 表A
2. 表B
3. 表C
4. 作品參賽同意書(客戶)

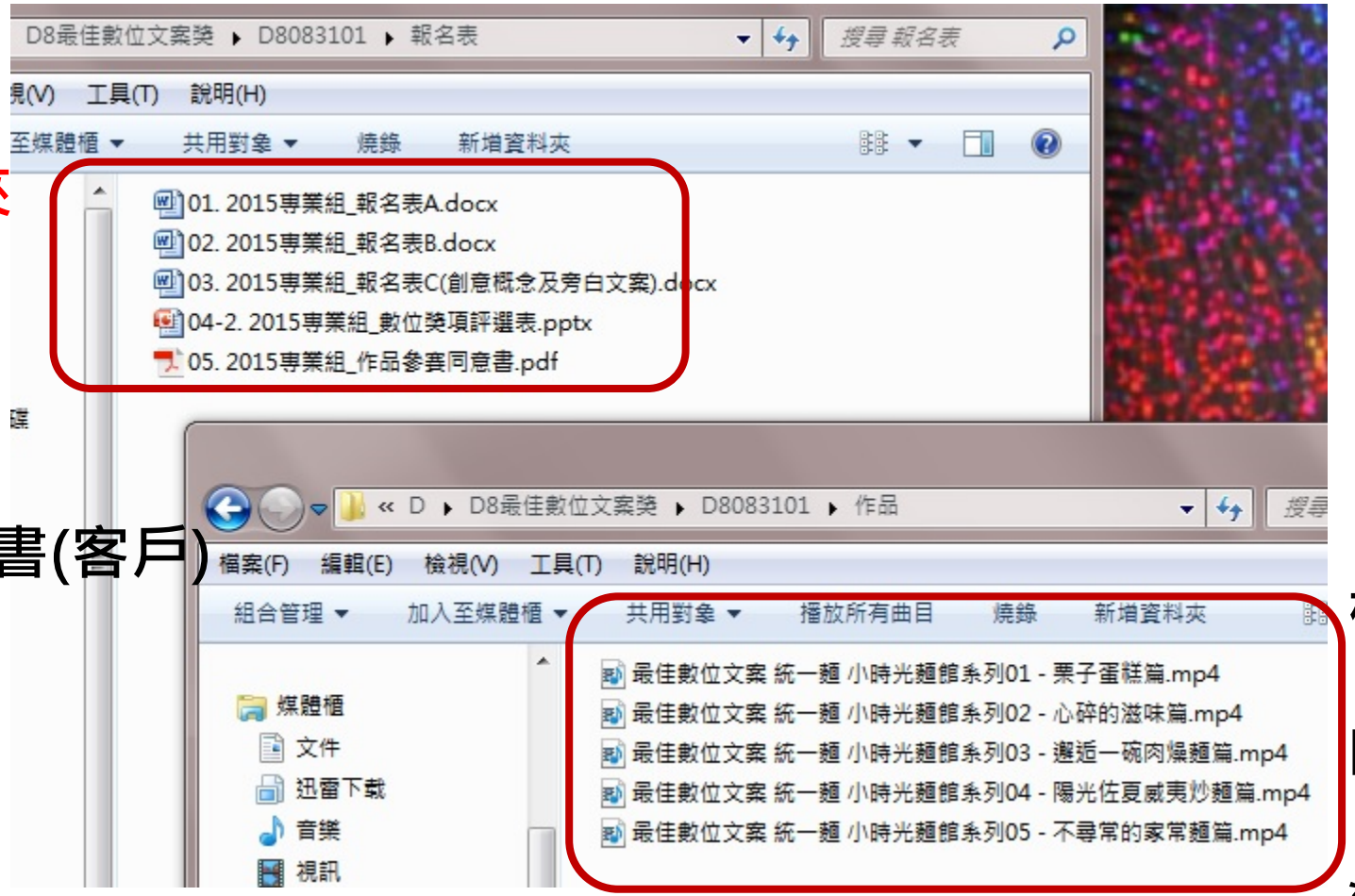

「作品」資料夾

內含:

1. 作品檔案(平面TIF檔/影片MPEG檔)
2. 作品說明影片MPEG檔(如有)

*參見各獎項報名規定

報名資料上傳FTP操作說明-
事前準備 範例說明

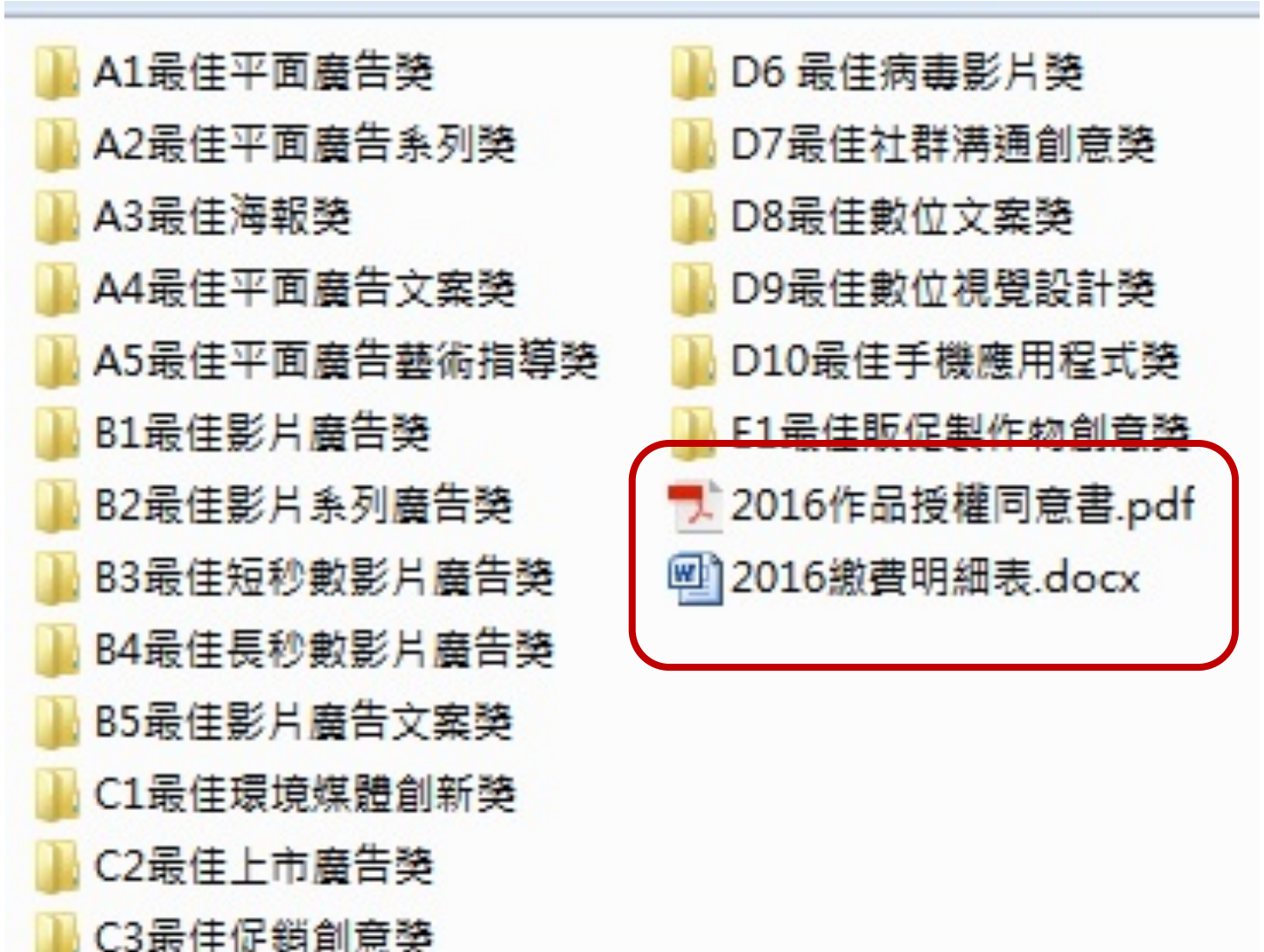

一家報名公司一份
「作品授權同意書」
及「繳費明細表」

報名資料上傳FTP操作說明

- 點擊桌面圖示

- **一家報名公司一組帳號及密碼**，請依照**帳號密碼**登入伺服器。

伺服器 IP：211.78.92.39

上傳檔案

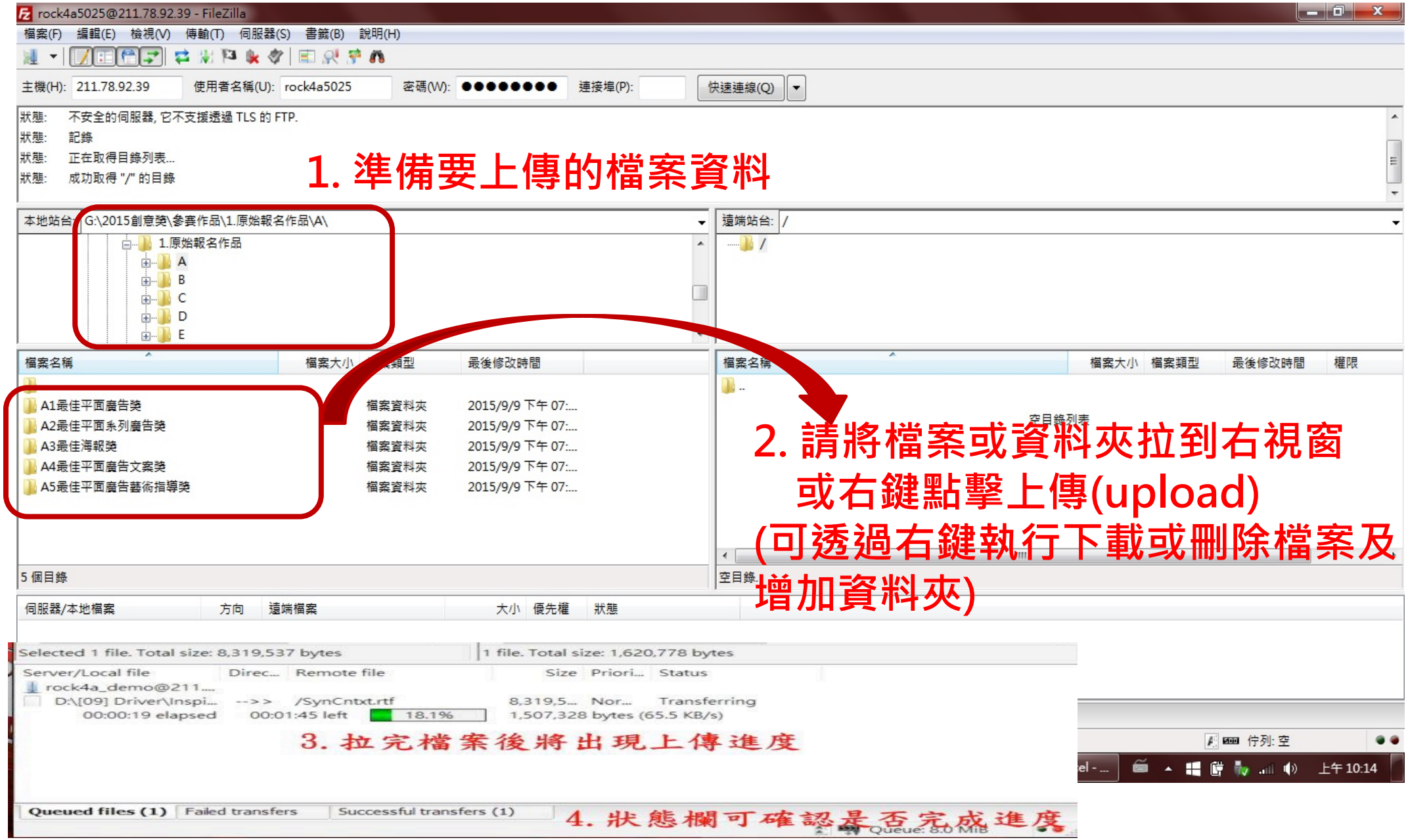
rock4a5025@211.78.92.39 - FileZilla
檔案(F) 編輯(E) 檢視(V) 傳輸(T) 伺服器(S) 書籤(B) 說明(H)
主機(H): 211.78.92.39 使用者名稱(U): rock4a5025 密碼(W): 連接埠(P): 快速連線(Q)
狀態: 不安全的伺服器, 它不支援透過 TLS 的 FTP.
狀態: 記錄
狀態: 正在取得目錄列表...
狀態: 成功取得 "/" 的目錄
1. 準備要上傳的檔案資料
本地站台: G:\2015創意獎\參賽作品\1.原始報名作品\A\
1.原始報名作品
A
B
C
D
E
遠端站台: /
檔案名稱 檔案大小 檔案類型 最後修改時間
A1最佳平面廣告獎 檔案資料夾 2015/9/9 下午 07:...
A2最佳平面系列廣告獎 檔案資料夾 2015/9/9 下午 07:...
A3最佳海報獎 檔案資料夾 2015/9/9 下午 07:...
A4最佳平面廣告文案獎 檔案資料夾 2015/9/9 下午 07:...
A5最佳平面廣告藝術指導獎 檔案資料夾 2015/9/9 下午 07:...
檔案名稱 檔案大小 檔案類型 最後修改時間 權限
空目錄列表
2. 請將檔案或資料夾拉到右視窗
或右鍵點擊上傳(upload)
(可透過右鍵執行下載或刪除檔案及
增加資料夾)
5 個目錄
空目錄
伺服器/本地檔案 方向 遠端檔案 大小 優先權 狀態
Selected 1 file. Total size: 8,319,537 bytes
1 file. Total size: 1,620,778 bytes
Server/Local file Direc... Remote file Size Priori... Status
rock4a_demo@211....
D:\[09] Driver\Inspi... --> > /SynCntxt.rtf 8,319,5... Nor... Transferring
00:00:19 elapsed 00:01:45 left 18.1% 1,507,328 bytes (65.5 KB/s)
3. 拉完檔案後將出現上傳進度
Queued files (1) Failed transfers Successful transfers (1)
4. 狀態欄可確認是否完成進度
Queue: 8.0 MiB
佇列: 空
上午 10:14

報名資料上傳FTP操作說明

報名資料請一次上傳提交，上傳完成後請聯絡滾石文化 洪薇雯 小姐 (Vivian Hung) 確認。

Tel: 2721-6121 #358, Email: , rockaaaa2017@gmail.com

詳細活動訊息，及各項表格下載

請上「4A創意獎」

http://www.aaaa.org.tw/

Thank you !